



EAC

Escuela de Actores de Canarias
Centro Autorizado Superior de Arte Dramático

www.webeac.org

ESTUDIOS SUPERIORES DE ARTE DRAMÁTICO

MEMORIA DE CENTRO

2023 - 2024



Gobierno de Canarias

Consejería de Educación,
Universidades, Cultura y Deportes



ÍNDICE

MEMORIA DE CENTRO (Ambas Sedes)

EAC 2023/2024

Estadísticas Globales Definitivas

(1º, 2º, 3º y 4º de Interpretación)

- 1. ESTADÍSTICAS ESTUDIANTES / FRACASO ESCOLAR**
- 2. CALIFICACIONES.**
 - a) Datos estadísticos globales relativos a las convocatorias de junio y julio'22 (Cursos – Sedes – Centro)
 - b) Datos estadísticos relativos a la Convocatoria de Junio'22
 - c) Datos estadísticos relativos a la Convocatoria Extraordinaria de Julio'21 (1º, 2º, 3º y 4º de Interpretación).
- 3. FALTAS DE ASISTENCIA / ABSENTISMO ESCOLAR**
- 4. CLASES IMPARTIDAS: Departamentos / Asignaturas / Módulos**
- 5. RELACIÓN DE ACTIVIDADES EXTRAESCOLARES Y COMPLEMENTARIAS**
- 6. CALENDARIO DE REUNIONES Y ACADÉMICO**
- 7. CALENDARIO DE EXÁMENES EXTRAORDINARIOS DE JULIO 2022**
- 8. ACTIVIDADES PARALELAS / CURSOS ABIERTOS**

**1. ESTADÍSTICAS ESTUDIANTES /
FRACASO ESCOLAR**

CURSO 2023/2024

1. ESTADÍSTICAS ESTUDIANTES / FRACASO ESCOLAR

1º GRAN CANARIA

Matriculados	22	100%
Finalizaron	22	100%
Promocionaron	20	90,90%
No promocionaron	2	9,09%
Bajas	0	0%



2º TENERIFE

Matriculados	22	100%
Finalizaron	21	95,5%
Promocionaron	20	91%
No promocionaron	1	4,6%
Bajas	1	4,6%

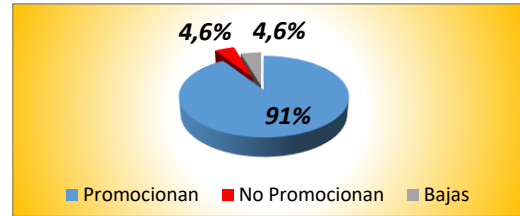

3º GRAN CANARIA

Matriculados	12	100%
Finalizaron	11	91,66%
Promocionaron	10	83,33%
No promocionaron	1	8,33%
Bajas	1	8,33%

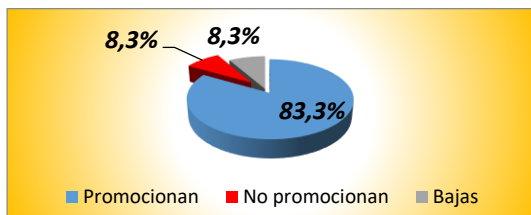

4º TENERIFE

Matriculados	27	100%
Finalizaron	26	96,3%
Graduaron	24	88,9%
No graduaron	2	7,4%
Bajas	1	3,7%

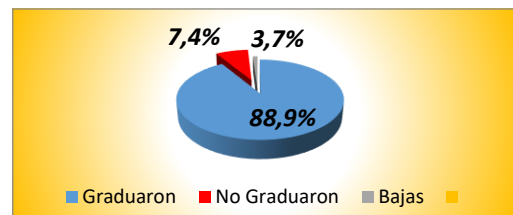

CURSO 2023/2024

ESTADÍSTICAS ESTUDIANTES / FRACASO ESCOLAR

MEDIA GRAN CANARIA		
1º y 3º		

MEDIA TENERIFE		
2º y 4º		

Matriculados	34	100%
Finalizaron	33	92,10%
Promocionaron	30	81,58%
No promocionaron	3	10,52%
Bajas	1	7,89%

Matriculados	49	100%
Finalizaron	47	95,9%
Promoc./Graduaron	44	89,8%
No Promoc./Graduaron	5	10,2%
Bajas	2	4%

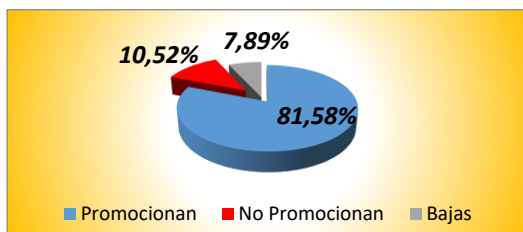

TOTALES 2023/2024

Matriculados	83	100%
Finalizaron	80	96,38%
Promocionaron/Graduaron	74	89,15%
No promocionaron/Graduaron	8	9,63%
Bajas	3	3,61%

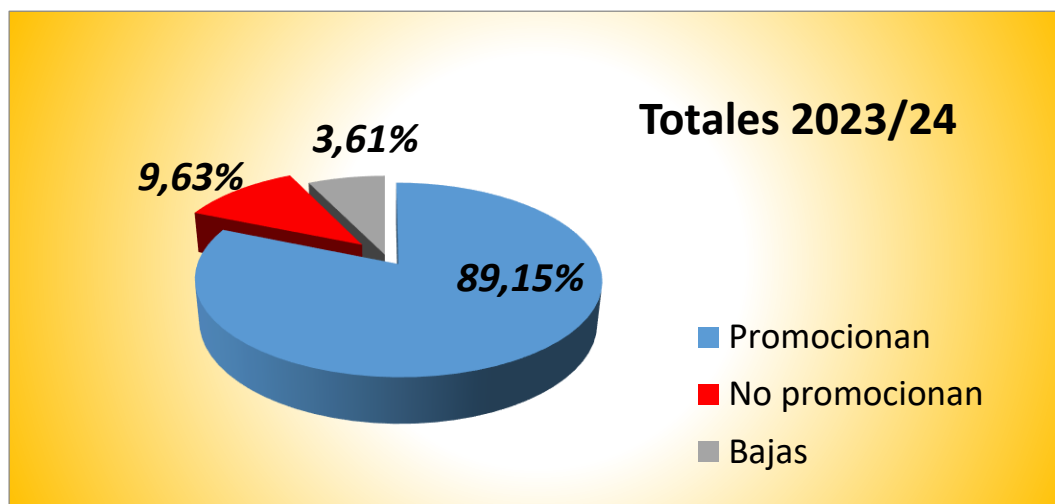

2. CALIFICACIONES.

- a) *Datos estadísticos globales relativos a las convocatorias de junio y julio'24 (Cursos – Sedes – Centro)***

CURSO 2023/2024

2. ESTADÍSTICAS ESTUDIANTES / FRACASO ESCOLAR DATOS ESTADÍSTICOS GLOBALES RELATIVOS A LAS CONVOCATORIAS DE JUNIO y JULIO(Cursos)

1º GRAN CANARIA

(Sobre 22 estudiantes que obtuvieron calificación)

Promocionaron	20	90,90%
No promocionaron	2	9,09%
Superadas todas las asignaturas	18	81,81%
No superada alguna asignatura	2	9,09%

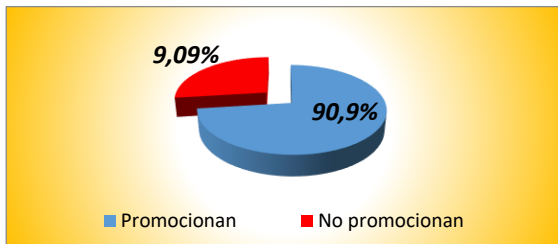

2º TENERIFE

(Sobre 21 estudiantes que obtuvieron calificación)

Promocionaron	20	95,2%
No promocionaron	1	4,8%
Superadas todas las asignaturas	13	61,9%
No superada alguna asignatura	8	38,1%

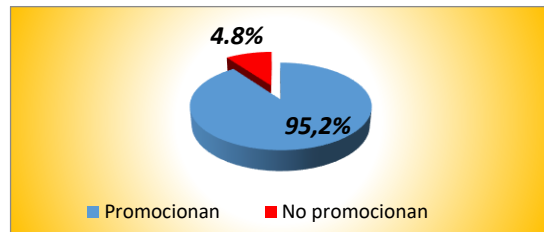

3º GRAN CANARIA

(Sobre 11 estudiantes que obtuvieron calificación)

Promocionaron	10	90,90%
No promocionaron	1	9,09%
Superadas todas las asignaturas	10	90,90%
No superada alguna asignatura	0	0%

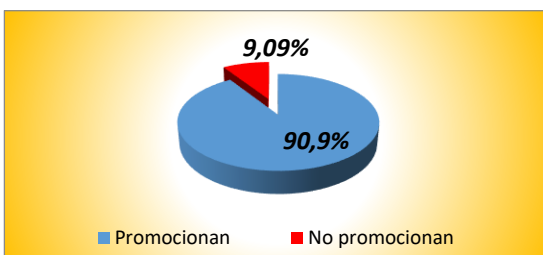

4º TENERIFE

(Sobre 26 estudiantes que obtuvieron calificación)

Graduaron	19	73%
No graduaron	7	26,9%
Superadas todas las asignaturas	17	65,4%
No superada alguna asignatura	9	34,6%

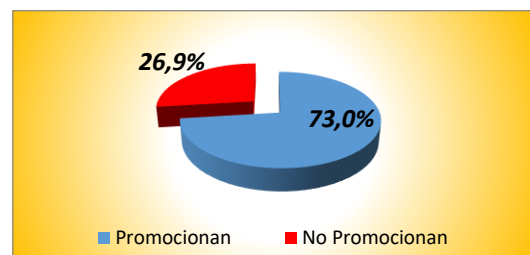

CURSO 2023/2024

DATOS ESTADÍSTICOS GLOBALES RELATIVOS A LAS CONVOCATORIAS DE JUNIO y JULIO (Sedes y Centro)

MEDIA GRAN CANARIA 1º Y 3º

(Sobre 33 estudiantes que obtuvieron calificación)

Promocionaron	30	90,90%
No promocionaron	3	9,09%
Superadas todas las asignaturas	28	84,84%
No superada alguna asignatura	2	6,06%

MEDIA TENERIFE 2º y 4º

(Sobre 47 estudiantes que obtuvieron calificación)

Promocionaron	39	82,8%
No promocionaron	8	17%
Superadas todas las asignaturas	30	63,8%
No superada alguna asignatura	17	36,2%

TOTALES 2023/ 2024

(Sobre 80 estudiantes que obtuvieron calificación)

Superadas todas las asignaturas	58	72,5%
No superadas todas las asignaturas	19	23,75%
Promocionaron/Graduaron	69	86,25%
No promocionaron/No Graduaron	11	13,75%

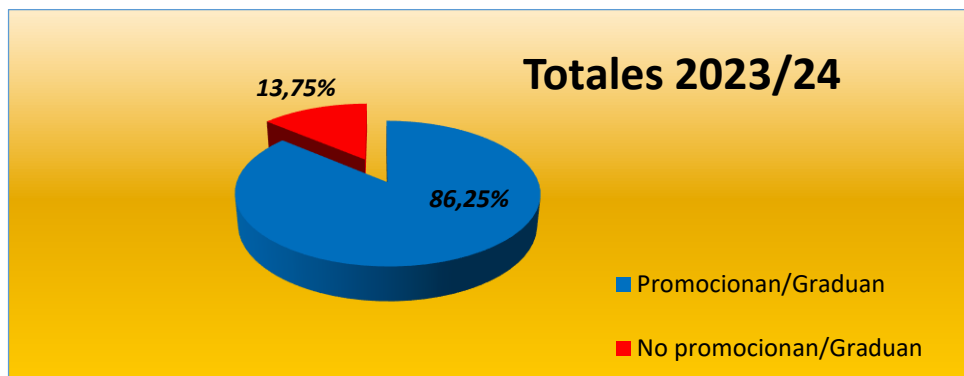

2 . CALIFICACIONES.

***b) Datos estadísticos relativos a la
Convocatoria de Junio'24***

CURSO 2023/2024

DATOS ESTADÍSTICOS RELATIVOS A LA CONVOCATORIA DE JUNIO (Cursos 1º, 2º, 3º y 4º)

1º GRAN CANARIA

(Sobre 22 estudiantes que obtuvieron calificación)

Superadas todas las asignaturas	8	36,36%
No superada alguna asignatura	14	63,63%

1 Suspendida	3	13,63%
2 Suspendidas	8	36,36%
+ de 2 Suspendidas	3	13,63%
Nota Media	6,35	

2º TENERIFE

(Sobre 21 estudiantes que obtuvieron calificación)

Superadas todas las asignaturas	13	61,9%
No superada alguna asignatura	8	30,09%

1 Suspendida	3	14,3%
2 Suspendidas	2	9,5%
+ de 2 Suspendidas	3	14,3%
Nota Media	7	

3º GRAN CANARIA

(Sobre 11 estudiantes que obtuvieron calificación)

Superadas todas las asignaturas	9	81,81%
No superada alguna asignatura	2	18,18%

1 Suspendida	2	18,18%
2 Suspendidas	0	0%
+ de 2 Suspendidas	0	0%
Nota Media	6,71	

4º TENERIFE

(Sobre 26 estudiantes que obtuvieron calificación)

Superadas todas las asignaturas	17	65,4%
No superada alguna asignatura	9	34,6%

1 Suspendida	7	26,9%
2 Suspendidas	2	7,7%
+ de 2 Suspendidas	0	0%
Nota Media	7,2	

CURSO 2023/2024

DATOS ESTADÍSTICOS RELATIVOS A LA CONVOCATORIA DE JUNIO (Sedes y Centro)

MEDIA GRAN CANARIA

1º y 3º

(Sobre 33 estudiantes que obtuvieron calificación)

Superadas todas las asignaturas	17	51,51%
No superada alguna asignatura	16	48,48%

1 Suspendida	5	15,15%
2 Suspendidas	8	24,24%
+ de 2 Suspendidas	3	9,09%
Nota Media	6,48	

MEDIA TENERIFE

2º y 4º

(Sobre 47 estudiantes que obtuvieron calificación)

Superadas todas las asignaturas	30	63,8%
No superada alguna asignatura	17	36,1%

1 Suspendida	10	21,3%
2 Suspendidas	5	10,6%
+ de 2 Suspendidas	3	6,4%
Nota Media	7,1	

TOTALES JUNIO 2024

(Sobre 80 estudiantes que obtuvieron calificación)

Superadas todas las asignaturas	47	58,75%
No superada alguna asignatura	33	41,25%

1 Suspendida	15	18,75%
2 Suspendidas	13	16,25%
+ de 2 Suspendidas	6	7,5%
Nota Media	6,79	

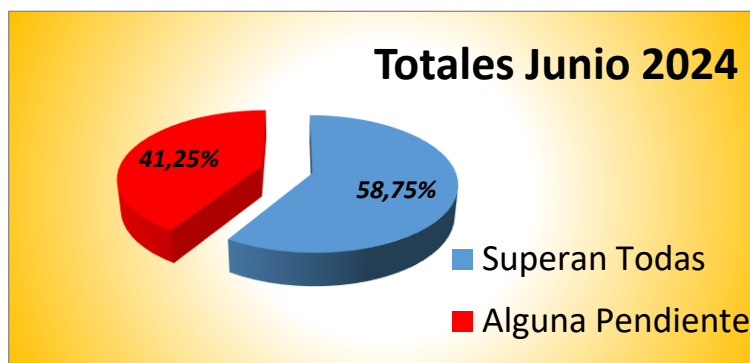

2. CALIFICACIONES.

c) *Datos estadísticos relativos a las Convocatorias de Julio'24*

CURSO 2023/2024

DATOS ESTADÍSTICOS RELATIVOS A LAS CONVOCATORIAS EXTRAORDINARIAS DE JULIO (Cursos)

1º GRAN CANARIA

(Sobre 13 estudiantes que obtuvieron calificación)

Superadas todas las asignaturas	8	61,53%
No superada alguna asignatura	5	38,46%

1 Suspendida	2	15,34%
2 Suspendidas	1	7,69%
+ de 2 Suspendidas	2	15,34%
Nota Media	4,17	

2º TENERIFE

(Sobre 7 estudiantes que obtuvieron calificación)

Superadas todas las asignaturas	3	42,9%
No superada alguna asignatura	5	71,4%

1 Suspendida	3	42,9%
2 Suspendidas	1	14,3%
+ de 2 Suspendidas	2	28,6%
Nota Media	3,8	

3º GRAN CANARIA

(Sobre 2 estudiantes que obtuvieron calificación)

Superadas todas las asignaturas	2	100%
No superada alguna asignatura	0	0%

1 Suspendida	0	0%
2 Suspendidas	0	0%
+ de 2 Suspendidas	0	0%
Nota Media	5,5	

4º TENERIFE

(Sobre 9 estudiantes que obtuvieron calificación)

Superadas todas las asignaturas	7	77,8%
No superada alguna asignatura	2	22,2%

1 Suspendida	2	22,2%
2 Suspendidas	0	0%
+ de 2 Suspendidas	0	0%
Nota Media	5,6	

CURSO 2023/2024
DATOS ESTADÍSTICOS RELATIVOS A LA CONVOCATORIA
EXTRAORDINARIA DE JULIO
(Sedes y Centro)

MEDIA GRAN CANARIA
1º y 3º

(Sobre **15** estudiantes que obtuvieron calificación)

Superadas todas las asignaturas	10	51,51%
No superada alguna asignatura	5	48,48%

1 Suspendida	2	15,15%
2 Suspendidas	1	24,24%
+ de 2 Suspendidas	2	9,09%
Nota Media	4,24	

MEDIA TENERIFE
2º y 4º

(Sobre **17** estudiantes que obtuvieron calificación)

Superadas todas las asignaturas	10	77,8%
No superada alguna asignatura	7	22,2%

1 Suspendida	5	22,2%
2 Suspendidas	1	14,3%
+ de 2 Suspendidas	2	28,6%
Nota Media	4,7	

TOTALES JULIO 2024

(Sobre **32** estudiantes que obtuvieron calificación)

Superadas todas las asignaturas	20	62,5%
No superada alguna asignatura	12	38,70%

1 Suspendida	7	22,58%
2 Suspendidas	2	6,45%
+ de 2 Suspendidas	4	19,90%
Nota Media	4,47	

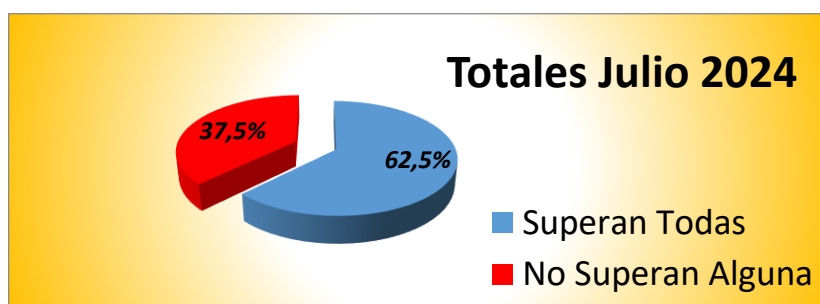

3. FALTAS DE ASISTENCIA / ABSENTISMO ESCOLAR

CURSO 2023/2024

FALTAS DE ASISTENCIA / ABSENTISMO ESCOLAR

(Cursos)

1º GRAN CANARIA

(22 estudiantes con calificación final / 960 horas)

FALTAS		ESTUDIANTES	%
-5%	→	15	→68,18 %
+5%	→	4	→18,18 %
+10%	→	1	→4,54%
+15%	→	2	→ 9,09%

Absentismo escolar → 5,12%

2º TENERIFE

(21 estudiantes con calificación final / 960 horas)

FALTAS		ESTUDIANTES	%
-5%	→	10	→ 47,6%
+5%	→	7	→ 33,3%
+10%	→	4	→ 19%
+15%	→	1	→ 4,8%

Absentismo escolar → 6,3%

3º GRAN CANARIA

(11 estudiantes con calificación final / 960 horas)

FALTAS		ESTUDIANTES	%
-5%	→	1	→ 09,9 %
+5%	→	5	→ 45,45 %
+10%	→	4	→ 36,36 %
+15%	→	1	→ 9,09 %

Absentismo escolar → 7,94%

4º TENERIFE

(26 estudiantes con calificación final / 960 horas)

FALTAS		ESTUDIANTES	%
-5%	→	7	→ 26,9%
+5%	→	12	→ 46,2%
+10%	→	7	→ 26,9%
+15%	→	0	→ 0%

Absentismo escolar → 7,1%

CURSO 2023/2024

FALTAS DE ASISTENCIA / ABSENTISMO ESCOLAR (Sedes y Centro)

MEDIA GRAN CANARIA 1º y 3º

(33 estudiantes con calificación final / 1.920 horas)

FALTAS	ESTUDIANTES	%
-5%	16	48,48%
+5%	9	27,27%
+10%	5	5,71%
+15%	3	8,57%

Absentismo escolar → **6,06%**

MEDIA TENERIFE 2º y 4º

(47 estudiantes con calificación final / 1.920 horas)

FALTAS	ESTUDIANTES	%
-5%	17	36,2%
+5%	19	40,4%
+10%	11	23,4%
+15%	0	0%

Absentismo escolar → **6,7%**

Absentismo Estudiantes

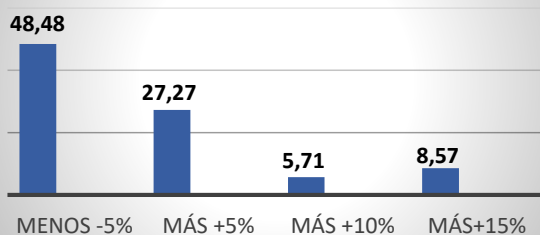

Absentismos Estudiantes

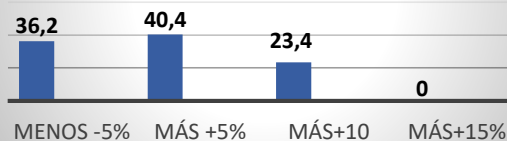

MEDIA ABSENTISMO 23/24

FALTAS	ESTUDIANTES	%
-5%	33	41,25%
+5%	28	35%
+10%	16	20%
+15%	3	3,75%

Absentismo escolar → **6,38%**

Absentismo Estudiantes

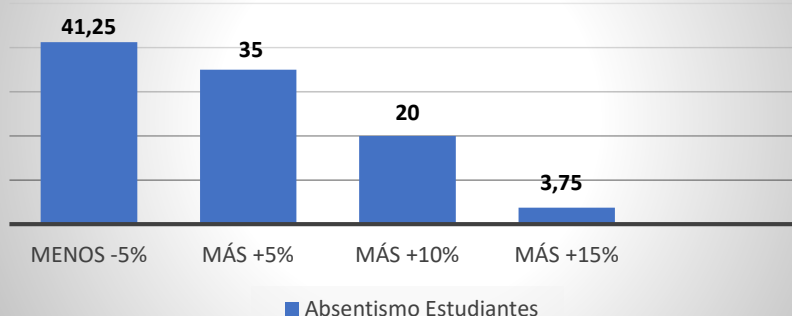

4. CLASES IMPARTIDAS
Departamentos/ Asignaturas / Módulos

CURSO 2023/2024

CLASES IMPARTIDAS

1º CURSO GRAN CANARIA

- DEPARTAMENTO DE INTERPRETACIÓN: INTERPRETACIÓN I

ASIGNATURAS / MÓDULOS	CRÉDITOS	HORAS LECTIVAS
<i>JUEGO TEATRAL</i>	3	48
<i>MÁSCARA NEUTRA I</i>	3	48
<i>MÁSCARA NEUTRA II</i>	2	32
<i>IMPROVISACIÓN</i>	3	48
<i>COMEDIA DEL ARTE</i>	4	64
TOTAL ECTS/HORAS	15	240

- DEPARTAMENTO DE MOVIMIENTO: MOVIMIENTO I

ASIGNATURAS / MÓDULOS	CRÉDITOS	HORAS LECTIVAS
<i>ESGRIMA I</i>	4	66
<i>PANTOMIMA I</i>	3	42
<i>EDUCACIÓN CORPORAL I</i>	4	66
<i>ACROBACIA I</i>	4	66
TOTAL ECTS/HORAS	15	240

- DEPARTAMENTO VOZ, MÚSICA Y CANTO: VOZ I, MÚSICA Y CANTO I

ASIGNATURAS / MÓDULOS	CRÉDITOS	HORAS LECTIVAS
<i>EXPRESIÓN ORAL I</i>	5	80
<i>ORTOFONÍA I</i>	4	64
<i>MÚSICA I</i>	4	64
TOTAL ECTS/HORAS	13	208

- DEPARTAMENTO DE ESPACIO ESCÉNICO Y CARACTERIZACIÓN:

ASIGNATURAS / MÓDULOS	CRÉDITOS	HORAS LECTIVAS
<i>ESPACIO ESCÉNICO I</i>	3	48
<i>CARACTERIZACIÓN I</i>	3	48
TOTAL ECTS/HORAS	6	96

CURSO 2023/2024

CLASES IMPARTIDAS

- DEPARTAMENTO TEORÍA TEATRAL

ASIGNATURAS / MÓDULOS	CRÉDITOS	HORAS LECTIVAS
Hª DE LAS ARTES DEL ESPECTÁCULO I	4	64
Hª Y Tª DE LA LITERATURA DRAMÁTICA I	4	64
TEORÍA DEL ESPECTÁCULO Y LA COMUNICACIÓN I	3	48
TOTAL ECTS/HORAS	11	176



2º CURSO TENERIFE

- DEPARTAMENTO DE INTERPRETACIÓNII

ASIGNATURAS / MÓDULOS	CRÉDITOS	HORAS LECTIVAS
<i>COMEDIA</i>	3	48
<i>DRAMA</i>	3	48
<i>CABARET</i>	3	48
<i>CLOWN</i>	3	48
TOTAL ECTS/HORAS	12	192

- DEPARTAMENTO DE MOVIMIENTO II

ASIGNATURAS / MÓDULOS	CRÉDITOS	HORAS LECTIVAS
<i>ESGRIMA II</i>	3	54
<i>PANTOMIMA II</i>	3	42
<i>EDUCACIÓN CORPORAL II</i>	3	54
<i>ACROBACIA II</i>	3	54
<i>MIMO I</i>	3	36
TOTAL ECTS/HORAS	15	240

CURSO 2023/2024

CLASES IMPARTIDAS

- DEPARTAMENTO VOZ, MÚSICA Y CANTO II

ASIGNATURAS / MÓDULOS	CRÉDITOS	HORAS LECTIVAS
<i>EXPRESIÓN ORAL II</i>	3	48
<i>ORTOFONÍA II</i>	3	48
<i>TEXTO ESCÉNICO I</i>	3	48
<i>TEORÍA Y PRÁCTICA DEL VERSO I</i>	3	48
MÚSICA II	3	48
TOTAL ECTS/HORAS	15	240

- DEPARTAMENTO DE ESPACIO ESCÉNICO Y CARACTERIZACIÓN II

ASIGNATURAS / MÓDULOS	CRÉDITOS	HORAS LECTIVAS
ESPACIO ESCÉNICO II	4	64
CARACTERIZACIÓN II	3	48
TOTAL ECTS/HORAS	7	112

- DEPARTAMENTO TEORÍA TEATRAL II

ASIGNATURAS / MÓDULOS	CRÉDITOS	HORAS LECTIVAS
Hª DE LAS ARTES DEL ESPECTÁCULO II	3	48
Hª Y Tª DE LA LITERATURA DRAMÁTICA II	4	64
TEORÍA DEL ESPECTÁCULO Y LA COMUNICACIÓN II	4	64
TOTAL ECTS/HORAS	11	176

CURSO 2023/2024

CLASES IMPARTIDAS

3º CURSO GRAN CANARIA

- DEPARTAMENTO DE INTERPRETACIÓN: INTERPRETACIÓN III

ASIGNATURAS / MÓDULOS	CRÉDITOS	HORAS LECTIVAS
<i>DRAMA BURGUÉS Y D. CONTEMPORÁNEO</i>	4	64
<i>DRAMA ÉPICO</i>	4	64
<i>VANGUARDIAS</i>	4	64
INTERPRETACIÓN CINEMATOGRAFICA	3	48
ACTUACIÓN ANTE LA CÁMARA (OPTATIVA)	6	96
TALLER TEATRO CONTEMPORÁNEO	9	144
TOTAL ECTS/HORAS	30	480

- DEPARTAMENTO DE MOVIMIENTO: MOVIMIENTO III

ASIGNATURAS / MÓDULOS	CRÉDITOS	HORAS LECTIVAS
<i>DANZA I</i>	3	66
<i>MIMO II</i>	3	42
<i>PANTOMIMA III</i>	3	36
TOTAL ECTS/HORAS	9	144

- DEPARTAMENTO VOZ, MÚSICA Y CANTO: III

ASIGNATURAS / MÓDULOS	CRÉDITOS	HORAS LECTIVAS
<i>TEXTO ESCÉNICO II</i>	3	48
<i>PRÁCTICA DEL VERSO</i>	3	48
CANTO I	4	64
TOTAL ECTS/HORAS	10	160

CURSO 2023/2024

CLASES IMPARTIDAS

- DEPARTAMENTO DE ESPACIO ESCÉNICO Y CARACTERIZACIÓN III

ASIGNATURAS / MÓDULOS	CRÉDITOS	HORAS LECTIVAS
CARACTERIZACIÓN III	3	48
TOTAL ECTS/HORAS	3	48

- DEPARTAMENTO TEORÍA TEATRAL III

ASIGNATURAS / MÓDULOS	CRÉDITOS	HORAS LECTIVAS
DRAMATURGIA I	4	64
PRODUCCIÓN Y GESTIÓN	4	64
TOTAL ECTS/HORAS	8	128



4º CURSO TENERIFE

- DEPARTAMENTO DE INTERPRETACIÓN: INTERPRETACIÓN IV

ASIGNATURAS / MÓDULOS	CRÉDITOS	HORAS LECTIVAS
<i>TEATRO GRIEGO</i>	3	48
<i>TEATRO ISABELINO</i>	3	48
<i>SIGLO DE ORO</i>	3	48
<i>D. ROMÁNTICO</i>	3	48
TEATRO GEATUAL (OPTATIVA)	6	96
TALLER TEATRO CLÁSICO	12	192
TOTAL ECTS/HORAS	30	480

- DEPARTAMENTO DE MOVIMIENTO: MOVIMIENTO IV

ASIGNATURAS / MÓDULOS	CRÉDITOS	HORAS LECTIVAS
<i>DANZA II</i>	3	54
<i>MIMO III</i>	3	42
TOTAL ECTS/HORAS	6	96

CURSO 2023/2024
CLASES IMPARTIDAS

- DEPARTAMENTO VOZ, MÚSICA Y CANTO IV

ASIGNATURAS / MÓDULOS	CRÉDITOS	HORAS LECTIVAS
VOZ IV	4	64
CANTO II	3	48
TOTAL ECTS/HORAS	7	112

- DEPARTAMENTO DE ESPACIO ESCÉNICO Y CARACTERIZACIÓN IV:

ASIGNATURAS / MÓDULOS	CRÉDITOS	HORAS LECTIVAS
INDUMENTARIA	3	48
TOTAL ECTS/HORAS	3	48

- DEPARTAMENTO TEORÍA TEATRAL IV:

ASIGNATURAS / MÓDULOS	CRÉDITOS	HORAS LECTIVAS	HORAS AUTÓNOMAS
DRAMATURGIA II	4	64	
PEDAGOGÍA	4	64	
TRABAJO FIN DE ESTUDIOS	6	30	150
TOTAL ECTS/HORAS	14	210	

5. ACTIVIDADES EXTRAESCOLARES Y COMPLEMENTARIAS

Relación de Actividades Extraescolares y Complementarias

SEDE DE TENERIFE	CURSO	LUGAR	TEMPORALIZACIÓN
ACTIVIDADES PROGRAMADAS			
ASISTENCIA AL ESPECTÁCULO “EL MISTERIO DEL CRISTO DE LOS GASCONES”, CÍA. NAO DE AMORES	2º Y 4º	FESTIVAL TEATRO CLÁSICO HIPÓCRITAS	28/09/2023
CHARLA CON LA DIRECTORA DE LA COMPAÑÍA “NAO DE AMORES” ANA ZAMORA	2º Y 4º	CASAD EAC	29/09/2023
ASISTENCIA AL ESPECTÁCULO “EL PRINCIPIO DE ARQUÍMEDES”, CÍA. DELIRIUM TEATRO	2º Y 4º	TEATRO EL SAUZAL	30/09/2023
ENCUENTRO CON EL CLOWN FRASER HOOPER (FESTIVAL FIC)	2º Y 4º	CASAD EAC	10/10/2023
ASISTENCIA AL ESPECTÁCULO “VETUS VENUSTAS” DE LA CÍA. CÍCLICUS	2º Y 4º	TEATRO GUIMERÁ	11/10/2023
ASISTENCIA AL ESPECTÁCULO <i>PROTOCOLO DEL QUEBRANTO</i>	4º	ESPACIO LA GRANJA	26/10/2023
CURSO KULUNKA TEATRO	2º Y 4º	EAC	08/11/2023
REPRESENTACIÓN DEL TALLER DE TEATRO CONTEMPORÁNEO EN EL FESTIVAL DE TEATRO AMATEUR DE GUÍA DE ISORA	4º	AUDITORIO DE GUÍA DE ISORA	10/11/2023
CLASE ABIERTA DEL MÓDULO DE MOVIMIENTO “DANZA II”	4º	CASAD EAC	20/12/2023
CLASE ABIERTA DEL MÓDULO DE INTERPRETACIÓN “DRAMA ROMÁNTICO”	4º	CASAD EAC	21/12/2023
CLASE ABIERTA DEL MÓDULO DE INTERPRETACIÓN “CLOWN”	2º	CASAD EAC	22/12/2023
CLASE ABIERTA DE LA ASIGNATURA OPTATIVA “TEATRO GESTUAL”	4º	CASAD EAC	01/03/2024
TALLER ALBERTO RUIZ CORTÉS	4º	CASAD EAC	25 y 26/01/2024

(DRAMATURGIA)			
CLASE ABIERTA DEL MÓDULO DE INTERPRETACIÓN “TEATRO ISABELINO”	4°	CASAD EAC	08/03/2024
CLASE ABIERTA DEL MÓDULO DE MOVIMIENTO “ACROBACIA II”	2°	Calles del municipio La Laguna	21/03/2024
DÍA MUNDIAL DE LA POESÍA	2° Y 4°	PATIO EAC	21/03/2024
CLASE ABIERTA DEL MÓDULO DE MOVIMIENTO “MIMO III”	4°	CASAD EAC	22/03/2024
CELEBRACIÓN DEL DÍA MUNDIAL DEL TEATRO	2° Y 4°	CASAD EAC	27/03/2024
CLASE ABIERTA DEL MÓDULO DE INTERPRETACIÓN “SIGLO DE ORO”	4°	CASAD EAC	12/04/2024
CINE FORUM DOCUMENTAL NINA MENKES	2° Y 4°	CASAD EAC	24/04/2024
CLASE ABIERTA DEL MÓDULO DE MOVIMIENTO “PANTOMIMA II”	2°	CASAD EAC	26/04/2024
CLASE ABIERTA DEL MÓDULO DE INTERPRETACIÓN “CABARET”	2°	CASAD EAC	24/05/2024
TALLER DE TEATRO CLÁSICO	4°	CASAD EAC	Del 8 al 11/06/2024
TALLER DE TEATRO CLÁSICO	4°	TEATRO GUINIGUADA (LAS PALMAS)	21/06/2024
LECTURA DRAMATIZADA DE LA OBRA <i>MARÍA ROSA</i> DE ÁNGEL GUIMERÁ	4°	TEATRO GUIMERÁ	14/06/2024

Relación de Actividades Extraescolares y Complementarias

ACTIVIDADES PROGRAMADAS	CURSO	LUGAR	TEMPORALIZACIÓN
CHARLA de D. JOSÉ LUIS MASÒ GUIRAU, sobre "D. Juan Tenorio" de ZORRILLA.	1º Y 3º	EAC	27/10/2023
ASISTENCIA A "DON JUAN TENORIO" DE ZORRILLA, dirigido por D. José Luis MASÒ GUIRAU.	1º Y 3º	TEATRO PÉREZ GALDÓS	31/10/2023
CLASE ABIERTA DE TEATRO DE VANGUARDIAS, A CARGO DEL PROFESOR D. ENZO SCALA.	3º	EAC	02/11/2023
LECTURA DIALOGADA CON MOTIVO DE LA PRESENTACIÓN DEL EJEMPLAR Nº 3 DE LA REVISTA FARÁNDULA.	1º Y 3º	CASA MUSEO PÉREZ GALDÓS	09/11/2023
CLASE ABIERTA DE PANTOMIMA DE PANTOMIMA III, A CARGO DEL PROFESOR D. DANIEL ÁLVAREZ.	3º	EAC	17/11/23
ASISTENCIA A "VILLA Y MARTE" DE RON LALÁ.	1º Y 3º	TEATRO CUYÁS	23/11/23
CHARLA de D. MIGUEL MAGDALENA, director musical de RON LALÁ.	1º Y 3º	EAC	29/11/23
CLASE ABIERTA DE MIMO II, A CARGO DE LA PROFESORA ESTHER MUÑOZ.	1º Y 3º	EAC	21/12/23
CLASE ABIERTA DE PANTOMIMA I, A CARGO DEL PROFESOR DANIEL ÁLVAREZ.	1º Y 3º	EAC	22/12/23
CLASE ABIERTA DE DRAMA BURGUEÉS Y CONTEMPORÁNEO, A CARGO DEL PROFESOR VICENTE PERALES.	1º Y 3º	EAC	19/01/24
LECTURA DRAMATIZADA de "MI CUENTO DE INVIERNO" DE NIEVEZ RODRÍGUEZ.	3º	SALA JOSEFINA DE LA TORRE (T. Cuyás)	19/03/24
CLASE ABIERTA DE MÁSCARA NEUTRA II, A CARGO DEL PROFESOR CARLOS BELDA	1º	EAC	22/03/24
LECTURA DEL MANIFIESTO DEL DÍA MUNDIAL DEL TEATRO, A CARGO DE ESTUDIANTES DE 3º.	1º Y 3º	EAC	27/03/24
CLASE ABIERTA DE DRAMA ÉPICO, A CARGO DEL PROFESOR D. ANTONIO SUÁREZ.	1º Y 3º	EAC	05/04/24
LECTURA DRAMATIZADA de "MI CUENTO DE INVIERNO" DE NIEVEZ RODRÍGUEZ.	3º	MADRID	09/04/24

CLASE ABIERTA DE DANZA II, A CARGO DE LA PROFESORA ÁNGELES PADILLA	3º	EAC	23/04/24
CLASE ABIERTA DE COMEDIA DELL ARTE, A CARGO DEL PROFESOR D. ANTONIO SUÁREZ.	1º Y 3º	EAC	01/06/24
FUNCIONES DEL TALLER DE TEATRO CONTEMPORÁNEO, A CARGO DEL PROFESOR CARLOS BELDA.	3º	SALA INSULAR DE TEATRO	06 AL 09/06/24
FUNCIÓN DEL TALLER DE TEATRO CONTEMPORÁNEO, A CARGO DEL PROFESOR CARLOS BELDA.	3º	TEATRO de EL SAUZAL	13/06/24
FUNCIÓN DEL TALLER DE TEATRO CONTEMPORÁNEO, A CARGO DEL PROFESOR CARLOS BELDA.	3º	LA GOMERA	14/06/24

**6. CALENDARIO DE REUNIONES Y
ACADÉMICO 2023-24.**

CALENDARIO DE REUNIONES CURSO 2023-2024

SEDE TENERIFE	SEDE GRAN CANARIA
JUNTAS DE GOBIERNO	
1. Miércoles 15 noviembre'2023..... 11:15 h.	1. Miércoles 15 de noviembre..... 11:15 h.
2. Miércoles 7 febrero'2024..... 11:15 h.	2. Jueves 8 febrero'2024..... 11:15 h.
3. Miércoles 8 mayo'2024..... 11:15 h.	3. Miércoles 8 mayo'2024.....11:15 h.
JUNTAS DE EVALUACIÓN	
<u>2º y 4º CURSO</u>	<u>1º y 3º CURSO</u>
<u>EVALUACIÓN PRIMER SEMESTRE</u> (entrega de notas alumnado: lunes 5 de marzo)	<u>EVALUACIÓN PRIMER SEMESTRE</u> (entrega de notas alumnado: viernes 2 de febrero)
Jueves 1 de febrero 2023 2º curso: 16:00 horas 4º curso: 18:00 horas	Miércoles 31 de enero 2023 1º curso: 16:00 horas 3º curso: 18:00 horas
<u>EVALUACIÓN SEGUNDO SEMESTRE</u> (entrega de notas alumnado: miércoles 12 de junio)	<u>EVALUACIÓN SEGUNDO SEMESTRE</u> (entrega de notas alumnado: jueves 13 de junio)
Lunes 10 de junio 2024 2º curso: 10:00 horas 4º curso: 12:00 horas	Martes 11 de junio 2024 1º curso: 10:00 horas 3º curso: 12:00 horas
<u>Evaluación Convocatoria Extraordinaria JULIO</u> (entrega de notas alumnado: viernes 11 de julio)	<u>Evaluación Convocatoria Extraordinaria JULIO</u> (entrega de notas alumnado: martes 16 de julio)
Jueves 11 de julio 2024 2º curso: 10:00 horas 4º curso: 11:00 horas	Viernes 12 de julio 2024 1º curso: 10:00 horas 3º curso: 11:00 horas
CLAUSTRO DE PROFESORES	
1. Jueves 7 de septiembre'2023..... 11:00 h.	1. Miércoles 6 de septiembre '2023..... 10:00 h.
2. Jueves 22 de febrero'2024..... 16:00 h.	2. Miércoles 21 de febrero'2024..... 11:00 h.
3. Jueves 20 de junio'2024..... 11:00 h.	3. Miércoles 19 de junio'2024..... 11:00 h.
COMISIONES PEDAGÓGICAS	
2. Jueves 29 de febrero' 2024..... 16:00 h.	1. Jueves 5 de octubre' 2023..... 16:00 h.
	3. Jueves 16 de mayo'2024..... 16:00 h.
TALLER TEATRO CLÁSICO	TALLER TEATRO CONTEMPORÁNEO
6, 7, 8 y 9 de JUNIO	6, 7, 8 y 9 de JUNIO

***7. Calendario de exámenes
extraordinarios de julio 2024.***

**CALENDARIO DE EXÁMENES CONVOCATORIA
EXTRAORDINARIA DE JULIO 2024**

2º INTERPRETACIÓN		
LUNES 1	9:45 h	ESPACIO ESCÉNICO I <i>(Entrega de trabajos)</i>
	10:00 h	Hª Y Tª DE LA LITERATURA DRAMÁTICA I <i>(Examen teórico)</i>
MARTES 2	09:30 h	HISTORIA DE LAS ARTES DEL ESPECTÁCULO II <i>(Examen teórico)</i>
	12:00h	Tª DEL ESPECTÁCULO Y LA COMUNICACIÓN II <i>(Examen teórico y entrega de trabajos)</i>
MIÉRCOLES 3	09:30 h	VOZ II <i>(Entrega de trabajos. Examen teórico y examen práctico)</i>
	13:00h	MOVIMIENTO II <i>(Entrega trabajos Acrobacia II + Examen teórico Esgrima II)</i>
JUEVES 4	09:30 h	ESPACIO ESCÉNICO II <i>(Examen teórico)</i>
	13:00h	SISTEMAS DE INTERPRETACIÓN II <i>Orden de las pruebas: Drama / Clown</i>
VIERNES 5	10:00 h	Hª Y Tª DE LA LITERATURA DRAMÁTICA II <i>(Examen teórico)</i>

En Santa Cruz de Tenerife a 10 de junio de 2024

Fdo. Carmen Hernández,
Jefa de Estudios CASAD EAC, Sede Tenerife

**CALENDARIO DE EXÁMENES CUARTO
CONVOCATORIA EXTRAORDINARIA DE JULIO 2024**

4º INTERPRETACIÓN		
LUNES 1	10:00 h	DRAMATURGIA II <i>(Examen teórico)</i>
MARTES 2	10:00 h	PEDAGOGÍA TEATRAL <i>(Entrega de trabajos y examen teórico)</i>
MIÉRCOLES 3	10:00 h	INTERPRETACIÓN IV <i>(Entrega de trabajos y examen práctico)</i>

En Santa Cruz de Tenerife a 10 de junio de 2024

Fdo. Carmen Hernández
Jefa de Estudios CASAD EAC, Sede Tenerife



CURSO 2023/2024
EAC SEDE GRAN CANARIA
Cursos: 1º Y 3º

Horario de la Convocatoria Extraordinaria de Julio

Hora	Lunes 1	Martes 2	Miércoles 3	Jueves 4	Viernes 5
09:00 10:50	Hª Y Tª LITERATURA DRAMÁTICA I	ESPACIO ESCÉNICO I	MÚSICA Y CANTO I	Teoría del Espectáculo y la Comunicación I	VOZ I
11:00 12:50	Hª DE LAS ARTES del espectáculo I	MOVIMIENTO I	INTERPRETACIÓN CINEMAT.	VOZ III	INTERPRETACIÓN I
13:00 14:50	CARACTERIZACIÓN I				

C/ Pedro Suárez Hernández, 5 ▪ 38009 S/C Tenerife. ☎ 922 23 53 10 / 57 91 • tenerife@webeac.org
 C/ Managua, 18 - Las Torres ▪ 35010 Las Palmas de Gran Canaria ☎ 928 33 47 84 / 86 • grancanaria@webeac.org

www.webeac.org

8. ACTIVIDADES PARALELAS / CURSOS ABIERTOS

DENOMINACIÓN		IMPARTIDO POR	Fecha	Total Horas	Personas inscritas
TEATRO INFANTIL (SÁBADOS)	(Grupo 1 – 6 a 8 años) (Grupo 2 – 9 a 11 años) (Grupo 3 – 12 a 14 años)	Baltasar Isla Jiménez, Alicia R. Peraza y Sigrid Ojel-Jaramillo	07 Octubre/2023- 22 Junio/2024	3 horas / semana	Media Mensual: 60
TEATRO JUVENIL (VIERNES)	(Grupo 1 – 14 a 15 años) (Grupo 2 - 16 a 17 años)				Media Mensual: 20
TEATRO ADULTOS (LUNES) Grupo Avanzado		Idaira Santana Jiménez	07 Octubre/2023- 22 Junio/2024	3 horas / semana 3 horas / semana 2 ½ horas / semana	Media Mensual: 10
TEATRO ADULTOS (MARTES) Taller del Juego Teatral al Texto					Media Mensual: 20
TEATRO ADULTOS (SÁBADOS) Taller de la Impro al Texto					Media Mensual: 15
CLAQUÉ (MIÉRCOLES)		Marlys Concepción	04 Octubre/2023- 13 Junio/2024	1 ½ horas / semana	Media Mensual: 10
CLAQUÉ (JUEVES)					Media Mensual: 10
CUARTAS JORNADAS DE ORIENTACIÓN LABORAL		Isabel Delgado Corujo	15 de marzo – 02 de mayo/2024	10 horas	40
TEATRO ADULTOS Intensivo Verano	(Turno mañana) (Turno de tarde)	Idaira Santana Jiménez	1 a 5 Julio/2024	12 ½ horas	10
					11
TEATRO INFANTIL Y JUVENIL Intensivo Verano	(Grupo 1 – 6 a 11 años) (Grupo 2 – 12 a 14 años) (Grupo 3 – 15 a 17 años)	Baltasar Isla Jiménez, Alicia R. Peraza y Miriam Tacoronte	1 a 6 Julio/2024	18 horas	19
					18
					22



CURSOS ABIERTOS 2023/2024 EAC GC

DENOMINACIÓN	IMPARTIDO POR	Fecha	Nº Total Horas	Nº personas inscritas
TEATRO ADULTOS	Catalina Mandillo Blánquez	Martes de 17:00 a 19:30 h. octubre'23 a junio'24	2 h. 30 /semana 10 h./mes 90 h. totales	33
TEATRO INFANTIL (9-12 años)	Catalina Mandillo Blánquez	Miércoles de 17:00 a 19:00 h. octubre'23 a junio'24	2 h. semana 8 h./mes 72 h. totales	19
TEATRO JUVENIL (14 a 17 años)	Davinia Domínguez Falcón	Jueves de 17:00 a 19:00 h. octubre'23 a junio'24	2 h. semana 8 h./mes 72 h. totales	14
TEATRO JUVENIL (14 a 17 años)	Davinia Domínguez Falcón	Viernes de 17:00 a 19:00 h. octubre'23 a junio'24	2 h. semana 8 h./mes 72 h. totales	27
TEATRO INFANTIL (9 a 11 años)	Émma Álvarez León	Sábados de 10:00 a 13:00 h. octubre'23 a junio'24	3 h. semana 12 h. /mes 108 h. totales	15
TEATRO INFANTIL (12 a 14 años)	Davinia Domínguez Falcón	Sábados de 10:00 a 13:00 h. octubre'23 a junio'24	3 h. semana 12 h. /mes 108 h. totales	20
TALLER INTENSIVO VERANO (Adultos)	Catalina Mandillo Blánquez	Del 01 al 05 de julio '24 de 16:30 a a 19:00 h.	12 h. y media horas totales	18
TALLER INTENSIVO VERANO (Juvenil)	Emma Álvarez León	Del 08 al 12 de julio '24 de 09:30 a 13:30 h.	20 h. horas totales	13
PRÁCTICAS ULPGC	Antonio Suárez Navarro	--	--	2

CALENDARIO ESCOLAR CURSO 2023-2024 (SEDE TENERIFE)

SEPTIEMBRE

L	M	X	J	V
				1
4	5	6	7	8
11	12	13	14	15
18	19	20	21	22
25	26	27	28	29

OCTUBRE

L	M	X	J	V
2	3	4	5	6
9	10	11	12	13
16	17	18	19	20
23	24	25	26	27
30	31			

NOVIEMBRE

L	M	X	J	V
		1	2	3
6	7	8	9	10
13	14	15	16	17
20	21	22	23	24
27	28	29	30	

DICIEMBRE

L	M	X	J	V
				1
4	5	6	7	8
11	12	13	14	15
18	19	20	21	22

ENERO

L	M	X	J	V
VACACIONES DE NAVIDAD				
8	9	10	11	12
15	16	17	18	19
22	23	24	25	26
29	30	31		

FEBRERO

L	M	X	J	V
			1	2
5	6	7	8	9
SEMANA CARNAVALES				
19	20	21	22	23
26	27	28	29	

MARZO

L	M	X	J	V
				1
4	5	6	7	8
11	12	13	14	15
18	19	20	21	22
SEMANA SANTA				

ABRIL

L	M	X	J	V
1	2	3	4	5
8	9	10	11	12
15	16	17	18	19
22	23	24	25	26
29	30			

MAYO

L	M	X	J	V
		1	2	3
6	7	8	9	10
13	14	15	16	17
20	21	22	23	24
27	28	29	30	31

JUNIO

L	M	X	J	V
3	4	5	6	7
10	11	12	13	14
17	18	19	20	21
24	25	26	27	28

JULIO

L	M	X	J	V
1	2	3	4	5
8	9	10	11	12
15	16	17	18	19
22	23	24	25	26
29	30	31		

1º SEMESTRE: 12/09/2023 – 26/01/2024 (504 horas)

2º SEMESTRE: 29/01/2024 – 31/05/2024 (456 horas)

TOTAL HORAS LECTIVAS ⇨ 960 horas

JUNTA DE GOBIERNO
JUNTA DE EVALUACIÓN
CLAUSTRO
COMISIÓN PEDAGÓGICA
DÍAS FESTIVOS / NO LECTIVOS
EXÁMENES CONV. JULIO

CALENDARIO ESCOLAR 2023-2024 (SEDE GRAN CANARIA)

SEPTIEMBRE 14 días						OCTUBRE 21 días						NOVIEMBRE 21 días					
L	M	X	J	V	S	L	M	X	J	V	S	L	M	X	J	V	S
				1	2	2	3	4	5	6	7			1	2	3	4
4	5	6	7	8	9	9	10	11	12	13	14	6	7	8	9	10	11
11	12	13	14	15	16	16	17	18	19	20	21	13	14	15	16	17	18
18	19	20	21	22	23	23	24	25	26	27	28	20	21	22	23	24	25
25	26	27	28	29	30	30	31					27	28	29	30		

DICIEMBRE 13 días						ENERO 18 días						FEBRERO 16 días					
L	M	X	J	V	S	L	M	X	J	V	S	L	M	X	J	V	S
				1	2	1	2	3	4	5	6				1	2	3
4	5	6	7	8	9	8	9	10	11	12	13	5	6	7	8	9	10
11	12	13	14	15	16	15	16	17	18	19	20	12	13	14	15	16	17
18	19	20	21	22	23	22	23	24	25	26	27	19	20	21	22	23	24
25	26	27	28	29	30	29	30	31				26	27	28	29		

MARZO 16 días						ABRIL 22 días						MAYO 20 días					
L	M	X	J	V	S	L	M	X	J	V	S	L	M	X	J	V	S
				1	2	1	2	3	4	5	6			1	2	3	4
4	5	6	7	8	9	8	9	10	11	12	13	6	7	8	9	10	11
11	12	13	14	15	16	15	16	17	18	19	20	13	14	15	16	17	18
18	19	20	21	22	23	22	23	24	25	26	27	20	21	22	23	24	25
25	26	27	28	29	30	29	30					27	28	29	30	31	

JUNIO						JULIO						PRESENTACIÓN	
L	M	X	J	V	S	L	M	X	J	V	S	Comienzo y fin del curso y semestres	
												Festivos, días NO LECTIVOS	
3	4	5	6	7	8	1	2	3	4	5	6	Evaluación 1ª, 2ª y extraordinaria de julio	
10	11	12	13	14	15	8	9	10	11	12	13	Claustros	
17	18	19	20	21	22	15	16	17	18	19	20	Comisiones Pedagógicas	
24	25	26	27	28	29	22	23	24	25	26	27	Juntas de Gobierno	
						29	30	31					

Primer semestre 84 días= 502h

Segundo semestre 77 días= 458h

Total horas lectivas: 960h