

TALLER DE TEATRO CONTEMPORÁNEO

USTED
TIENE
OJOS DE
MUJER
FATAL



DOSSIER

ESCUELA DE ACTORES DE CANARIAS / SEDE TENERIFE

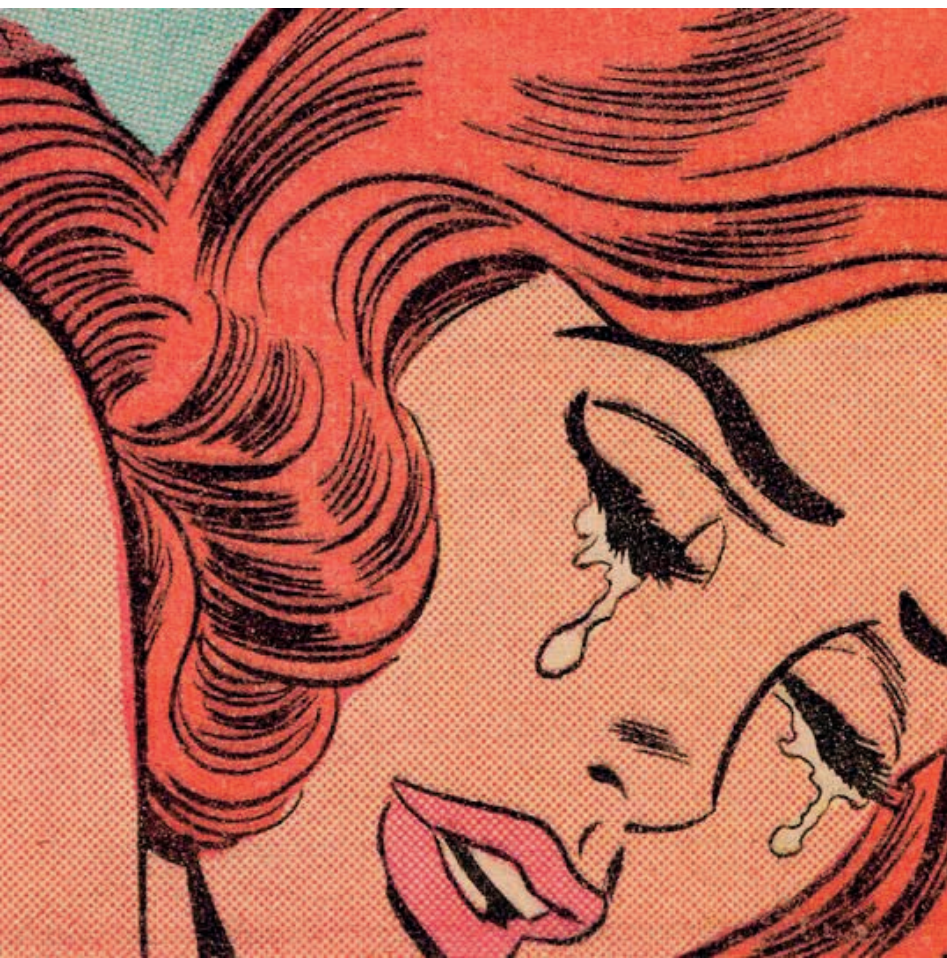

ÍNDICE

La obra	3
El autor	4
¿Quiénes somos?	5
Estética de la obra	6
El elenco	7
Equipos de trabajo	8
Fotografías	9

LA OBRA SINOPSIS



USTED TIENE OJOS DE MUJER FATAL

Sergio es un hombre que vive atrapado en una rutina gris y monótona, de conquistas amorosas que no busca y no le satisfacen. Todo cambia cuando conoce a Elena, una misteriosa y encantadora mujer con “ojos de mujer fatal”. Su presencia transforma su mundo por completo.

Convencido de que está irremediabilmente enamorado, Sergio decide romper con su vida anterior para conquistarla. Pero nada es lo que parece en esta comedia brillante y llena de enredos.

Enrique Jardiel Poncela, su autor, genera situaciones absurdas, diálogos chispeantes llenos de humor y personajes excéntricos, satirizando el melodrama y jugando con el teatro del absurdo.

Usted tiene ojos de mujer fatal es una comedia de humor inteligente, surrealista, con enredos e ironía, que desafía las ideas convencionales del amor con ingenio y elegancia.

Un clásico del teatro humorístico español que sigue provocando carcajadas y reflexión.

EL AUTOR

ENRIQUE JARDIEL PONCELA



Enrique Jardiel Poncela (1901-1952) fue un dramaturgo y novelista español, conocido por su estilo humorístico, ingenioso y vanguardista. Renovó la comedia española del siglo XX con obras que mezclan lo absurdo, lo romántico y la crítica social. Su humor, a menudo surrealista e irónico, rompió con los moldes tradicionales del teatro de su época.

Entre sus obras más conocidas destacan "Eloísa está debajo de un almendro", "Los ladrones somos gente honrada" y "Usted tiene ojos de mujer fatal". Su legado influyó notablemente en la comedia española posterior.



¿QUIÉNES SOMOS?

El Taller de Teatro Contemporáneo, plantea una aproximación, lo más cercana posible, a la práctica profesional dentro de los estudios reglados de Arte Dramático en nuestro archipiélago. Como cierre del tercer año de formación, se lleva a cabo la creación de un montaje teatral, con el fin de familiarizarse con todos los elementos que convergen, en la producción de una pieza completa. En esta ocasión, el alumnado del Centro Superior Autorizado Escuela de Actores de Canarias, en su sede de Tenerife y formado por veintiún intérpretes, darán vida a “Usted tiene ojos de mujer fatal”.



Tomando como inspiración los movimientos del surrealismo y el absurdo de esta obra, la propuesta estética tanto de escenografía como de vestuario será estilo **Pop Art**, llevando una caracterización muy particular cada personaje, y junto con la escenografía, intentar generar un cuadro al más puro estilo Lichtenstein con cada escena.



ESTÉTICA DE LA OBRA

EL ELENCO

Acotaciones: **YOLANDA PASCUAL y PAULA MARRERO SOSA**

Oshidori: **JOSÉ CUBAS RODRÍGUEZ**

Elena: **LAURA REYES y KELLY STONE**

Sergio Hernán: **OSCAR MARTÍN GUTIÉRREZ y LUCAS SEQUEIROS LEYTON**

Pepita: **BEGO OJEDA y MARÍA AGUILAR MUÑOZ**

Francisca: **KAREN PEREA FERRER y DIANA ARMAS**

Ágata: **AIMARA MARTÍN**

Reginaldo de Pantecosti: **ZHI LING WANG y SAMUEL VÁZQUEZ CANINO**

Adelaida: **MARIELA DÍAZ y ACERINA MARZAN**

Leonor: **CRISTINA MARÍA RAMOS TAVÍO y BEGO OJEDA**

Julia: **PAULA MARRERO SOSA y YOLANDA PASCUAL**

Roberto de Pantecosti: **ZHI LING WANG y SAMUEL VÁZQUEZ CANINO**

Beatriz: **YBALLA PERDOMO**

Fernanda: **MARÍA AGUILAR MUÑOZ y YOLANDA PEÑA**

Mariano: **ACERINA MARZAN y OSCAR MARTÍN GUTIÉRREZ**

Arturito: **CLOE CATTANI**

Nina: **YOLANDA PEÑA y CRISTINA MARÍA RAMOS TAVÍO**

Indalecio Cruz: **LUCAS SEQUEIROS LEYTON y ANDREA GARCÍA**

Chauffeur y Criado: **AIMARA MARTÍN**

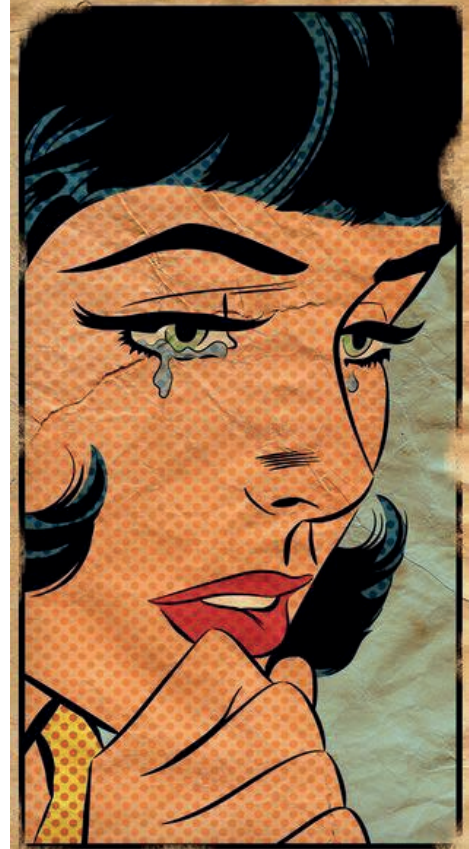

DIRECCIÓN Y DRAMATURGIA

Dirección: Francisco Vera

Ayudantía de dirección y dramaturgia:

Óscar Martín Gutiérrez, Lucas Sequeiros Leyton,
Mariela Díaz, Karen Perea Ferrer

PRODUCCIÓN

Jefa de producción: Yballa Perdomo

Ayudantes de producción:

Andrea García, Cloe Cattani, Acerina Marzan

CARACTERIZACIÓN Y VESTUARIO

Jefa de equipo: Cristina María Ramos Tavío

El equipo: Yolanda Pascual, Paula Marrero Sosa, Yolanda Peña,
Aimara Martín, Kelly Stone, Laura Reyes

ESPACIO ESCÉNICO

Jefe de equipo: José Cubas Rodríguez

El equipo: Diana Armas, Samuel Vázquez Canino,
Zhi Ling Wang, María Aguilar Muñoz

DISEÑO GRÁFICO

Diseñadora gráfica: Bego Ojeda

Marketing y RRSS: Yolanda Peña

SO
G
I
S
T
I
C
O
S

A
R
T
I
S
T
I
C
O
S

E
Q
U
I
P
O
S

P
I
E
S

FOTOGRAFÍAS



